Gemeinde Horw | Kanton Luzern

Zonenplan A - zur Information

Quelle: Bundesamt für Landestopografie

Von den Stimmberechtigten an der Urnenabstimmung vom 26. September 2010 genehmigt.

Vom Regierungsrat mit Entscheid Nr. 1075 am 30. September 2011 mit Anordnungen und/oder Korrekturen genehmigt.

Teiländerungen

- Zentrumszone / Bebauungsplan Ortskern mit Entscheid Nr. 1118 am 25. Oktober 2011 genehmigt
- Zentrumszone / Bebauungsplan Bahnhof mit Entscheid Nr. 18 am 10. Januar 2012 genehmigt
- Zentrumszone / Bebauungsplan Bahnhof mit Entscheid Nr. 1274 am 27. November 2012 genehmigt
- Bachtelbach-Langensand Süd mit Entscheid Nr. 1325 am 3. Dezember 2013 genehmigt
- Wegmatt mit Entscheid Nr. 127 am 2. Februar 2018 genehmigt

- Entwurf Teilrevision Zonenplan A - 2021

Massstab 1:5'000

Proj. Nr.	14-18-119-02
Datum	09.09.2021
Rev. Datum	
Gez. / Gepr.	aku / gdi
Format	157 x 104 cm

F:\Kanton\1418-119-02\01_PLANUNG\GIS\BEAD\GIS\PROJEKT\Zonenplan\Zonenplan_210914.aprx

metron

Stahlrain 2 | 5201 Brugg | info@metron.ch | T +41 56 460 91 11
Postfach | Schweiz | www.metron.ch | F +41 56 460 91 00

Genehmigungsinhalt

Bauzonen

- Zentrumszone 1 - Z1
- Zentrumszone 2 - Z2
- Zentrumszone 3 - Z3
- Zentrumszone Bahnhof - ZB
- Kernzone Winkel und Dorf - KWD
- Wohnzone 4 - W4
- Wohnzone 3b - W3b
- Wohnzone 3a - W3a
- Wohnzone 2d - W2d
- Wohnzone 2c - W2c
- Wohnzone 2b - W2b
- Wohnzone 2a - W2a
- Sonderbauzone Tourismus - SBT
- Arbeits- und Wohnzone - AW
- Wohn- und Arbeitszone - WA
- Arbeitszone - A
- Zone für öffentliche Zwecke - ÖZ
- Zone für Sport- und Freizeitanlagen (Ordnungsnummer BZR) - SpF
- 30 Zone für Sport- und Freizeitanlagen im Gewässer (Ordnungsnummer BZR) - SpF-G
- 20 Grünzone (Ordnungsnummer BZR) - Gr
- Verkehrszone - V

Überlagerungen

- Bebauungsplanpflicht
- Gestaltungsplanpflicht
- Verdichtungsgebiete für die Siedlungsentwicklung nach innen
- Grünzone Gewässerraum

Nichtbauzonen

- Landwirtschaftszone
- Reservezone
- Übriges Gebiet A
- Übriges Gebiet (Kant. Naturschutzzone)
- Rekultivierungszone
- Verkehrsfläche

Schutzzonen

- Uferschutzzone
- Kommunale Naturschutzzone / dem Wald / See übergelagert
- Übriges Gebiet C im Gewässer (Kant. Naturschutzzone)
- Riedschutzzone
- Freihaltezone Gewässerraum
- Landschaftsschutzzone

Orientierungsinhalt

Bauzonen

- Industriezone
- See
- offene Fliessgewässer
- eingedolte Fliessgewässer
- Wald
- Wald mit Waldfeststellung (rote Begrenzung)
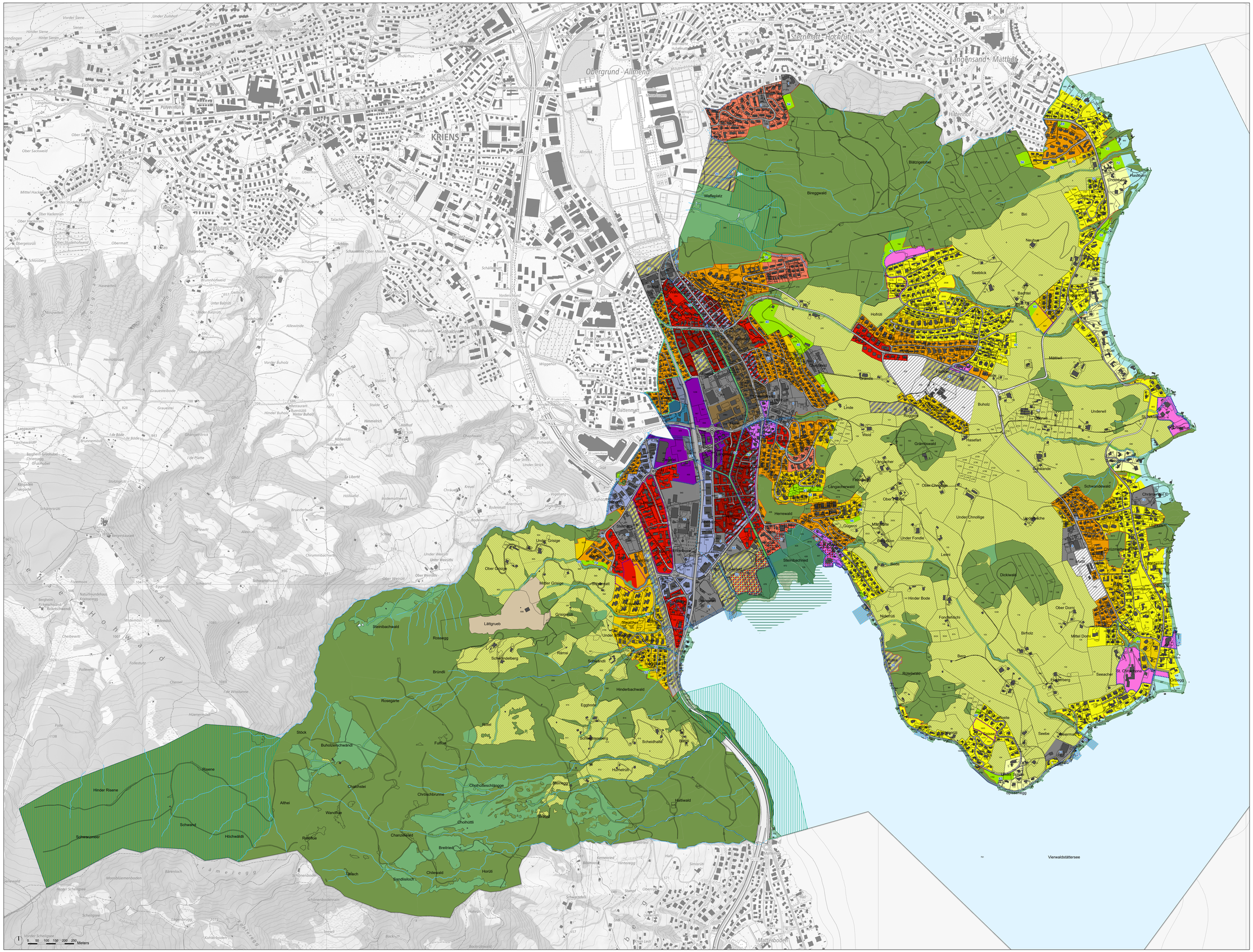
Stand AV-Daten: August 2021