

Teilrevision Zonenplan A 2021 Wegmatt Süd

Für die zweite öffentliche Auflage vom Einwohnerrat am 4. Mai 2023 beschlossen und am 1. Juni 2023 vom Gemeinderat freigegeben.

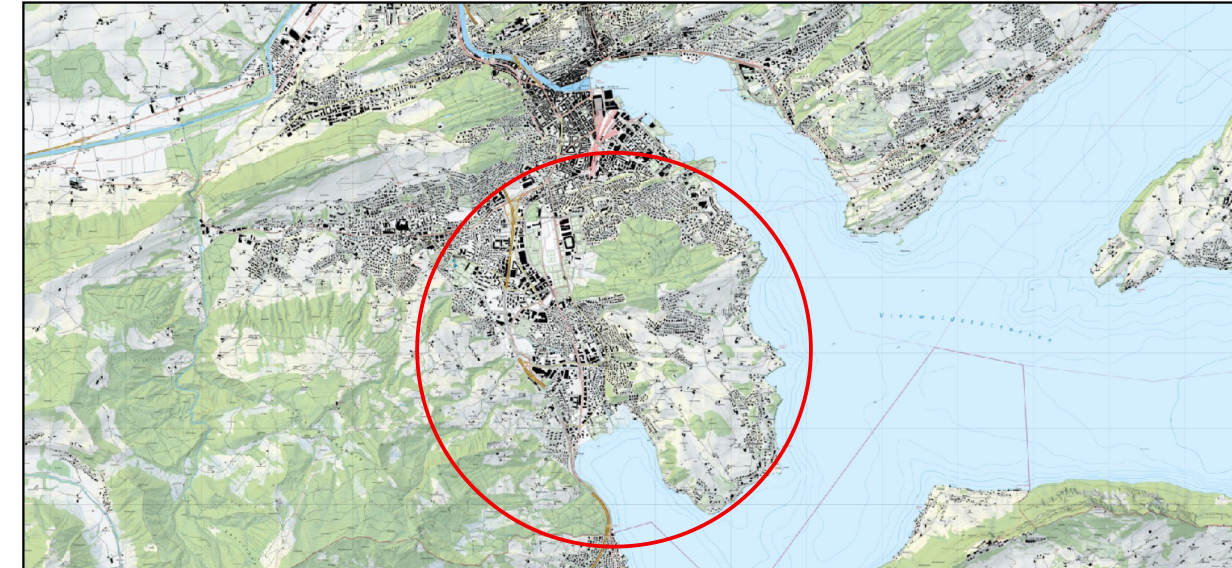

Quelle: Bundesamt für Landestopografie

Vom Einwohnerrat beschlossen am:

Der Einwohnerratspräsident:

.....
von Glutz Reto

Vom Regierungsrat mit Entscheid

Nr:

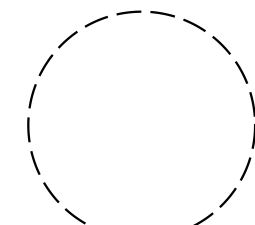

Die Gemeindegemeinschaft:

.....
Arnold Irene

vom

.....
Datum

.....
Unterschrift

Masstab 1:2'000

Proj. Nr. 14-18-119-02
Datum 09.09.2021
Rev. Datum 01.06.2023
Gez. / Gepr. fjh / gdi
Format 84 x 29.7 cm

F:\daten\M4\18-119-00\11_PLAENE\GIS\BEADAT_OGIS\Nutzungsplanung_rechtskraeftig_v200_LV95\Horw_TZP_A_B_2021_2te_Auflage.ggz

Legende

Orientierungsinhalt

	ZB	Zentrumszone Bahnhof
	W4	Wohnzone 4
	W2d	Wohnzone 2d
	AW	Arbeits- und Wohnzone
	WA	Wohn- und Arbeitszone
	A	Arbeitszone
	ÖZ	Zone für öffentliche Zwecke
	SpF	Zone für Sport- und Freizeitanlagen
		Industriezone
		Bebauungsplanpflicht
		Verdichtungsgebiete für die Siedlungsentwicklung nach innen
		Grünzone Gewässerraum
		See
		offene Fließgewässer
		eingedolte Fließgewässer
		Wald
		Gemeindegrenze

AV-Datenstand: 11.05.2023
Nachführungsstand Bauinventar: 14.06.2022
Nachführungsstand Fließgewässer: 14.01.2021

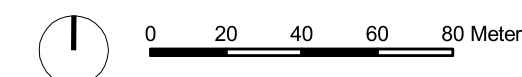

Rechtskräftiger Zonenplan inkl. erste öffentliche Auflage

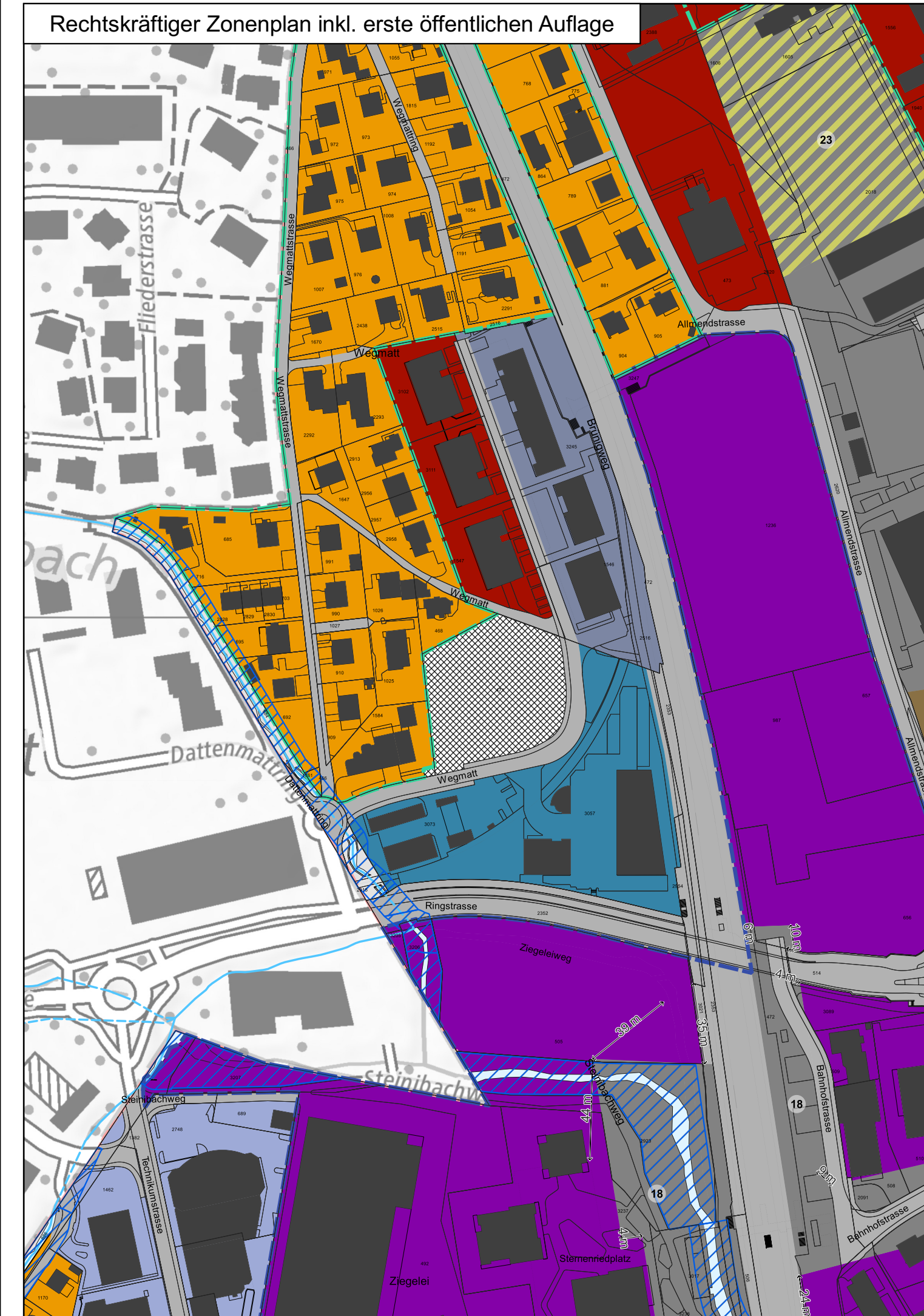

Änderungen der zweiten öffentlichen Auflage

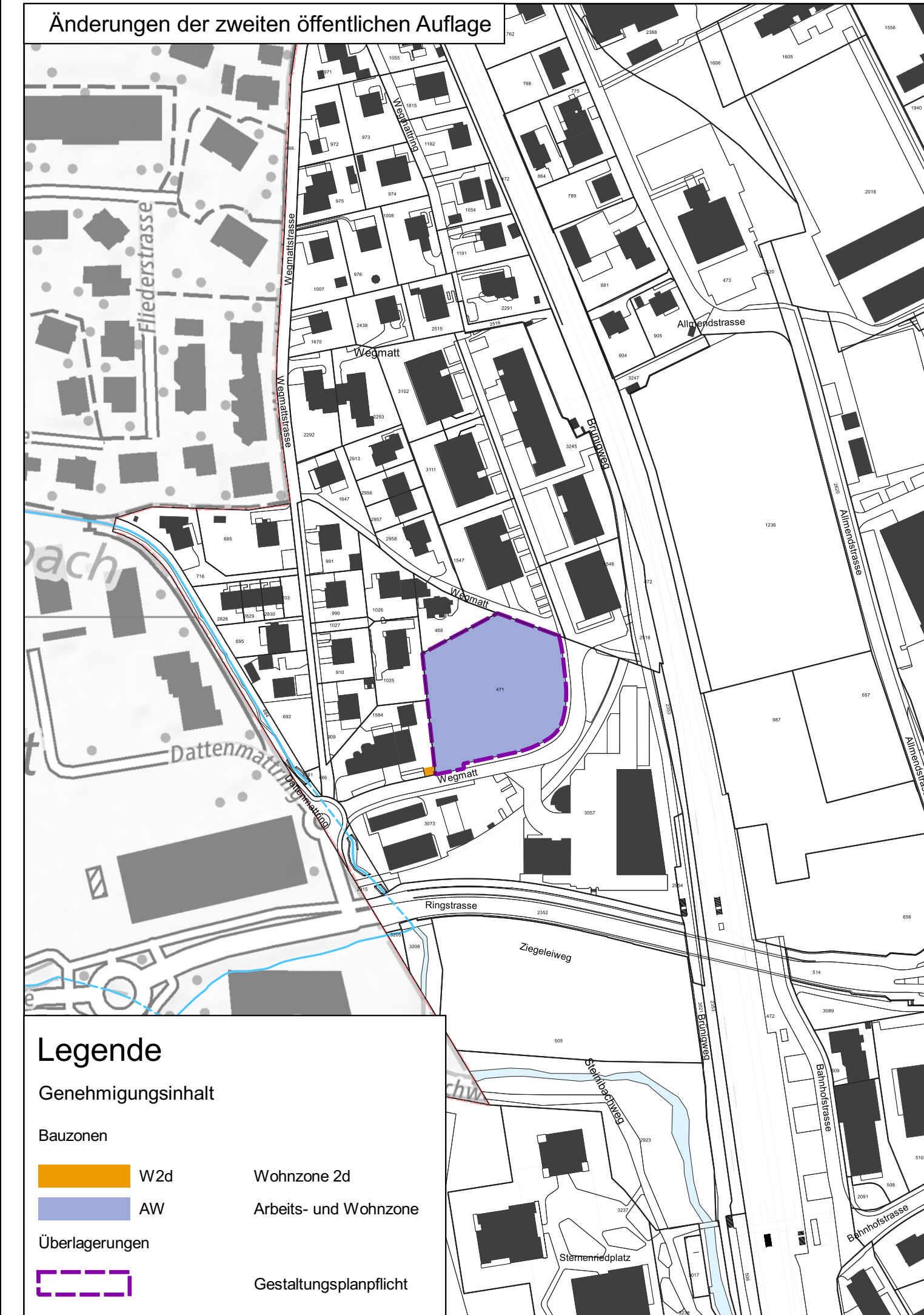

Legende

Genehmigungsinhalt

	W2d	Wohnzone 2d
	AW	Arbeits- und Wohnzone
		Gestaltungsplanpflicht